

INFORMATIVO DIÁRIO

Nº 201

quinta-feira, 21 de outubro de 2021

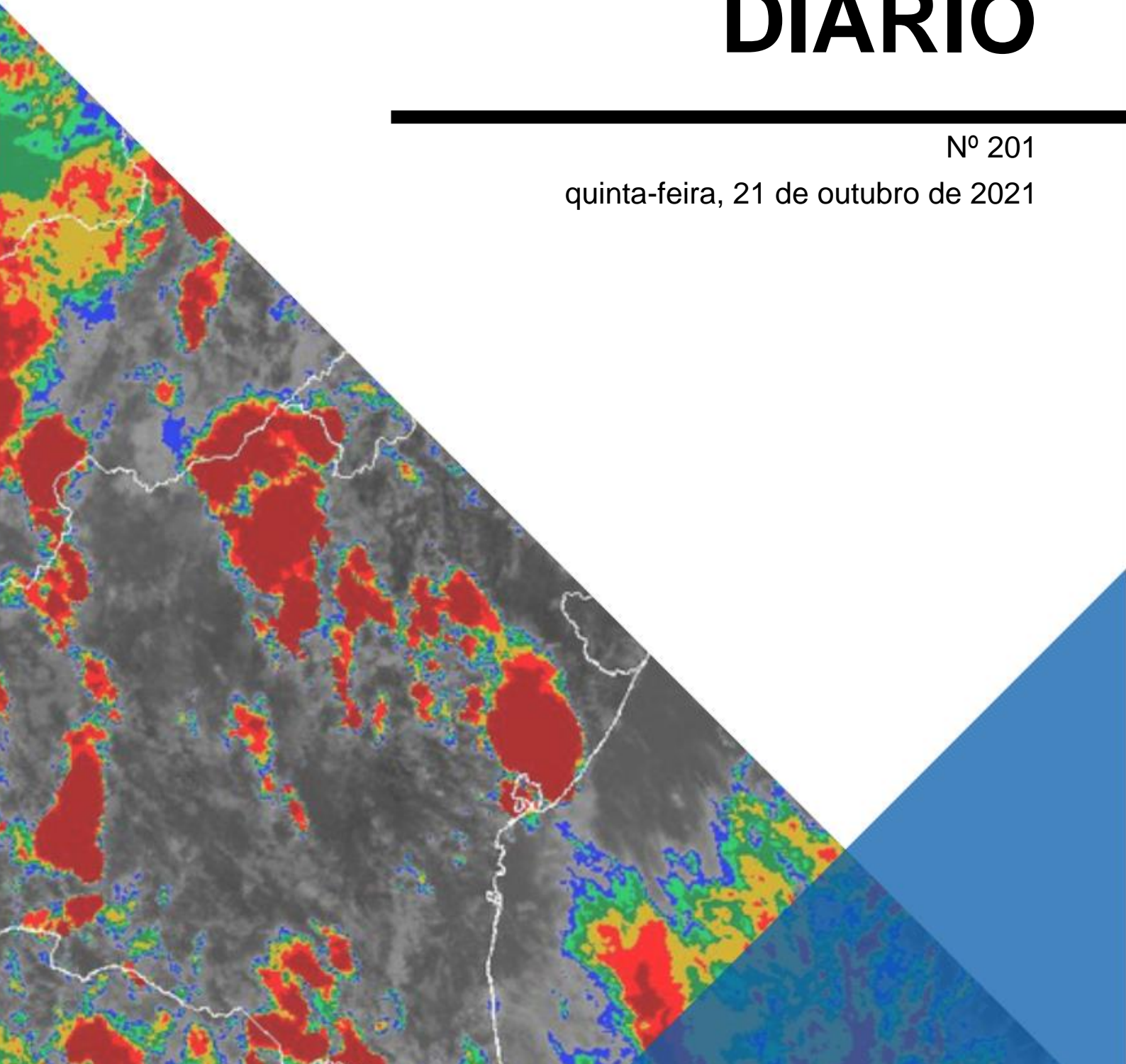

1. ANÁLISE METEOROLÓGICA

Na imagem de satélite (GOES 16) desta quinta-feira, 21 de outubro de 2021, observa-se nebulosidade sob Salvador/BA, em decorrência da passagem de uma frente fria, que mantém o céu nublado a parcialmente nublado com possibilidade de chuvas fracas, por vezes moderadas, a qualquer hora do dia.

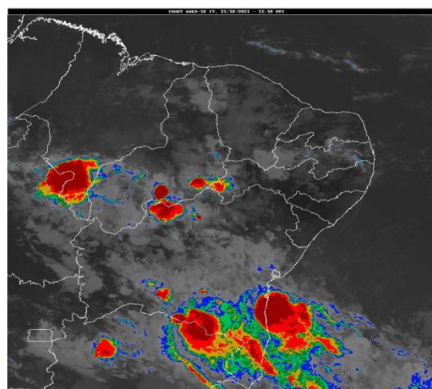

Fonte: INMET GOES-16 IV

2. MAPA DE CHUVA

O mapa abaixo (Figura 01) mostra os totais acumulados de chuvas nas últimas 72 horas por Prefeitura-Bairro.

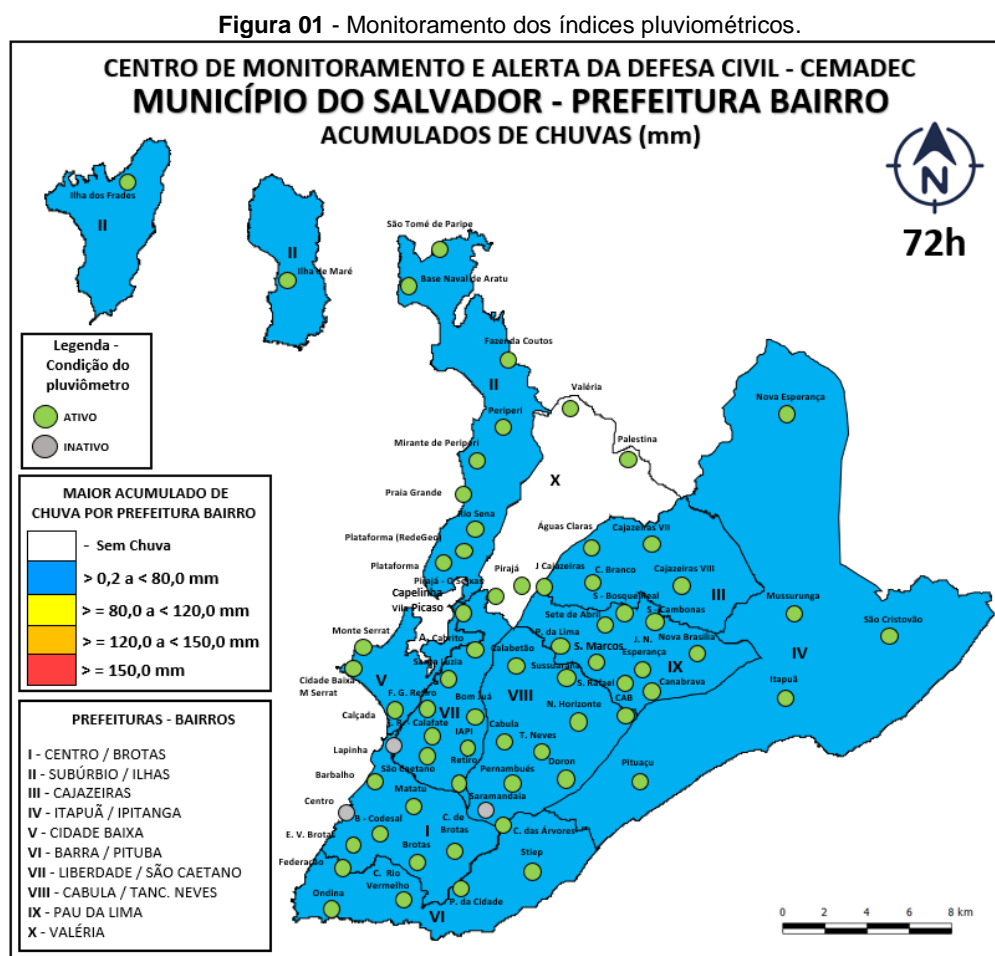

Fonte: CODESAL (2021)

3. ÍNDICES PLUVIOMÉTRICOS REGISTRADOS

Na Tabela 01, seguem listado os acumulados registrados das últimas 01, 06, 12, 24, 48 e 72 horas dos pluviômetros monitorados pelo Centro de Monitoramento e Alerta da Defesa Civil – CEMADEC.

Tabela 01 – Índices registrados nos pluviômetros monitorados pelo CEMADEC em Salvador.

PREFEITURA BAIRRO	LOCAL	DATA	HORA	ACUMULADO (mm)					
				1h	6h	12h	24h	48h	72h
I - Centro/Brotas	Barbalho	21/10/2021	09:35	0,0	0,0	0,0	0,0	0,0	0,0
	Brotas	21/10/2021	09:10	0,0	0,0	0,0	0,4	0,4	0,4
	Brotas - Codesal	21/10/2021	09:35	0,0	0,0	0,0	0,0	0,0	0,0
	Campinas de Brotas	21/10/2021	09:35	0,0	0,0	0,0	0,0	0,0	0,0
	Centro	30/07/2021	14:30	-	-	-	-	-	-
	Engenho Velho de Brotas	21/10/2021	09:10	0,0	0,0	0,0	0,0	0,0	0,0
II - Subúrbio/Ilhas	Matatu	21/10/2021	09:00	0,0	0,0	0,0	0,0	0,0	0,0
	Base Naval de Aratu	21/10/2021	09:00	0,0	0,0	0,0	0,0	0,0	0,0
	Fazenda Coutos	21/10/2021	09:30	0,0	0,0	0,0	0,6	0,6	0,6
	Ilha de Maré	21/10/2021	09:35	0,0	0,0	0,0	0,0	0,0	0,0
	Ilha dos Frades	21/10/2021	09:35	0,0	0,0	0,0	0,0	0,0	0,0
	Mirante de Periperi	21/10/2021	09:35	0,0	0,0	0,0	0,0	0,0	0,0
	Periperi	21/10/2021	09:10	0,0	0,0	0,0	0,0	0,0	0,0
	Plataforma	21/10/2021	09:35	0,0	0,0	0,0	0,4	0,4	0,4
	Plataforma (RedeGeo)	21/10/2021	09:10	0,0	0,0	0,0	0,0	0,0	0,0
	Praia Grande	21/10/2021	09:35	0,0	0,0	0,0	0,2	0,2	0,2
	Rio Sena	21/10/2021	08:40	0,0	0,0	0,0	2,2	2,2	2,2
	São Tomé de Paripe	21/10/2021	08:50	0,0	0,0	0,0	0,0	0,0	0,0
III - Cajazeiras	Águas Claras	21/10/2021	09:00	0,0	0,0	0,0	0,0	0,0	0,0
	Cajazeiras VII	21/10/2021	09:10	0,0	0,0	0,0	0,0	0,0	0,0
	Cajazeiras VIII	21/10/2021	09:10	0,0	0,0	0,0	0,2	0,2	0,2
	Castelo Branco	21/10/2021	09:35	0,0	0,0	0,0	0,0	0,0	0,0
IV - Itapuã/Ipitanga	Itapuã	21/10/2021	08:50	0,0	0,0	0,0	0,2	0,2	0,2
	Mussurunga	21/10/2021	09:20	0,0	0,0	0,0	0,4	0,4	0,4
	Nova Esperança	21/10/2021	09:10	0,0	0,0	0,0	0,4	0,4	0,4
	Pituaçu	21/10/2021	09:35	0,0	0,0	0,0	0,0	0,0	0,0
	São Cristóvão	21/10/2021	09:35	0,0	0,0	0,0	3,6	3,6	3,6
V - Cidade Baixa	Calçada	21/10/2021	09:35	0,0	0,0	0,0	0,0	0,0	0,0
	Cidade Baixa - Monte Serrat	21/10/2021	09:35	0,0	0,0	0,0	1,4	1,4	1,6
	Monte Serrat	21/10/2021	09:30	0,0	0,0	0,0	1,0	1,0	1,0
	Santa Luzia	21/10/2021	09:35	0,0	0,0	0,0	0,0	0,0	0,0
VI - Barra/Pituba	Caminho das Árvores	21/10/2021	09:30	0,0	0,0	0,0	5,2	5,2	5,2
	Chapada do Rio Vermelho	21/10/2021	09:30	0,0	0,0	0,0	1,2	1,2	1,2
	Federação	21/10/2021	09:20	0,0	0,0	0,0	0,0	0,0	0,0
	Ondina	21/10/2021	09:00	0,0	0,0	0,0	1,2	1,2	1,2
	Pituba - Parque da Cidade	21/10/2021	09:30	0,0	0,0	0,0	0,2	0,2	0,2
	Stiep	21/10/2021	08:50	0,0	0,0	0,0	3,6	3,6	3,6
VII - Liberdade/São Caetano	Alto do Cabrito	21/10/2021	09:35	0,0	0,0	0,0	3,4	3,4	3,4
	Bom Juá	21/10/2021	09:35	0,0	0,0	0,0	2,0	2,0	2,0
	Capelinha - Vila Picasso	21/10/2021	09:35	0,0	0,0	0,0	0,0	0,0	0,0
	Fazenda Grande do Retiro	21/10/2021	09:20	0,0	0,0	0,0	0,2	0,2	0,2
	Fazenda Grande do Retiro - Calafate	21/10/2021	09:10	0,0	0,0	0,0	0,4	0,4	0,4
	IAPI	21/10/2021	09:30	0,0	0,0	0,0	0,6	0,6	0,6
	Lapinha	20/10/2021	15:10	-	-	-	-	-	-
	Pirajá - Oscar Seixas	21/10/2021	09:10	0,0	0,0	0,0	0,0	0,0	0,0
	Retiro	21/10/2021	09:30	0,0	0,0	0,0	0,0	0,0	0,0
	São Caetano	21/10/2021	08:40	0,0	0,0	0,0	1,2	1,2	1,2
VIII - Cabula/Tancredo Neves	CAB	21/10/2021	09:10	0,0	0,0	0,0	0,4	0,4	0,4
	Cabula	21/10/2021	09:20	0,0	0,0	0,0	1,2	1,2	1,2
	Calabetão	21/10/2021	09:35	0,0	0,0	0,0	1,4	1,4	1,4
	Doron	21/10/2021	09:10	0,0	0,0	0,0	0,0	0,0	0,0
	Novo Horizonte	21/10/2021	09:10	0,0	0,0	0,0	0,0	0,0	0,0
	Pernambúes	21/10/2021	09:10	0,0	0,0	0,0	2,2	2,2	2,2
	Saramandaia	20/10/2021	11:05	-	-	-	-	-	-
	Sussuarana	21/10/2021	09:35	0,0	0,0	0,0	0,0	0,0	0,0
	Tancredo Neves	21/10/2021	08:40	0,0	0,0	0,0	0,0	0,0	0,0
	IX - Pau da Lima	Canabrava	21/10/2021	09:35	0,0	0,0	0,0	0,0	0,0
Jardim Cajazeiras		21/10/2021	09:35	0,0	0,0	0,0	0,0	0,0	0,0
Jardim Nova Esperança		21/10/2021	09:10	0,0	0,0	0,0	0,4	0,4	0,4
Nova Brasília		21/10/2021	09:35	0,0	0,0	0,0	0,6	0,6	0,6
Pau da Lima		21/10/2021	09:10	0,0	0,0	0,0	0,0	0,0	0,0
Sete de Abril		21/10/2021	09:10	0,0	0,0	0,0	0,0	0,0	0,0
Sete de Abril - Bosque Real		21/10/2021	09:35	0,0	0,0	0,0	0,0	0,0	0,0
Sete de Abril - Cambonas		21/10/2021	09:10	0,0	0,0	0,0	0,4	0,4	0,4
São Marcos - Baixa de Santa Rita		21/10/2021	09:35	0,0	0,0	0,0	0,0	0,0	0,0
São Rafael		21/10/2021	09:30	0,0	0,0	0,0	0,0	0,0	0,0
X - Valéria	Palestina	21/10/2021	09:35	0,0	0,0	0,0	0,0	0,0	0,0
	Pirajá	21/10/2021	09:20	0,0	0,0	0,0	0,0	0,0	0,0
	Valéria	21/10/2021	09:00	0,0	0,0	0,0	0,0	0,0	0,0

Pluviômetro encontra-se com problema de transmissão dos dados e/ou em manutenção. Média Climatológica para o mês de outubro: **95,2mm**

4. ACUMULADOS MÉDIOS DE CHUVA DAS ÚLTIMAS 72 HORAS

Na Tabela 02, observa-se o acumulado médio de chuva e as solicitações por Prefeitura-Bairro nas últimas 72 horas em Salvador.

Tabela 02 – Avaliação dos acumulados médios de chuva nas últimas 72 horas e das solicitações por Prefeitura-Bairro em Salvador.

PREFEITURA-BAIRRO	Acumulado médio (mm) 72 h*	Ameaça de deslizamento 72 h**	Deslizamento de terra 72 h**	Alagamento de área 72h**	Alagamento de Imóvel 72 h**
I - CENTRO / BROTAS	0,1	1	0	0	0
II - SUBÚRBIO / ILHAS	0,3	1	0	0	0
III - CAJAZEIRAS	0,1	2	0	0	0
IV - ITAPUÁ / IPITANGA	0,9	0	0	0	0
V - CIDADE BAIXA	0,7	2	0	0	0
VI - BARRA / PITUBA	1,9	0	0	0	0
VII - LIBERDADE / SÃO CAETANO	0,9	3	0	0	0
VIII - CABULA / TANC. NEVES	0,7	2	0	0	0
IX - PAU DA LIMA	0,1	0	0	0	0
X - VALÉRIA	0,0	0	0	0	0
TOTAL GERAL		11	0	0	0

* Informações referentes ao período entre 09h do dia 18/10/2021 até às 09h do dia 21/10/2021

** Informações referentes ao período de 00h do dia 18/10/2021 até às 09h do dia 21/10/2021

A Figura 02 mostra nos mapas das Prefeituras-Bairros, os registros de solicitações para as ocorrências de Ameaça de Deslizamento, Deslizamento de Terra, Alagamento de Área e Alagamento de Imóvel, nas últimas 72 horas.

Figura 02 – Espacialização das solicitações nas últimas 72 horas para as ocorrências de Ameaça de Deslizamento, Deslizamento de Terra, Alagamento de Área e Alagamento de Imóvel, por Prefeitura-Bairro.

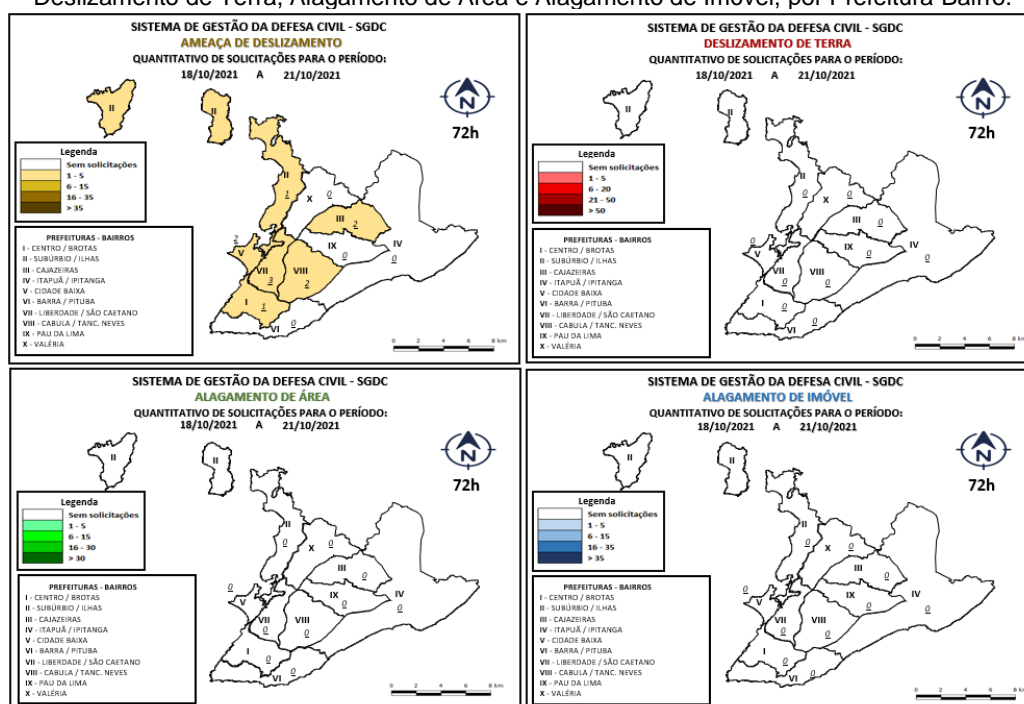

Fonte: CODESAL (2021)

5. PLANO PREVENTIVO DE DEFESA CIVIL – PPDC

Seguindo os critérios preestabelecidos pelo PPDC, o nível de monitoramento permanece em **OBSERVAÇÃO**. O atual cenário indica variação de nebulosidade favorecendo ocorrência de chuvas fracas, por vezes moderadas, a qualquer hora do dia.

Nível de PPDC	Risco para Deslizamento	Risco para Alagamento
OBSERVAÇÃO	SEM RISCO	SEM RISCO

5.1. ALERTA CENAD/CEMADEN

Não há alertas emitidos pelo CENAD/CEMADEN

5.2 SISTEMA DE ALERTA E ALARME

Figura 04 – Acumulados de chuvas nas últimas 72 horas nas 10 áreas de risco com sistema de alerta e alarme.

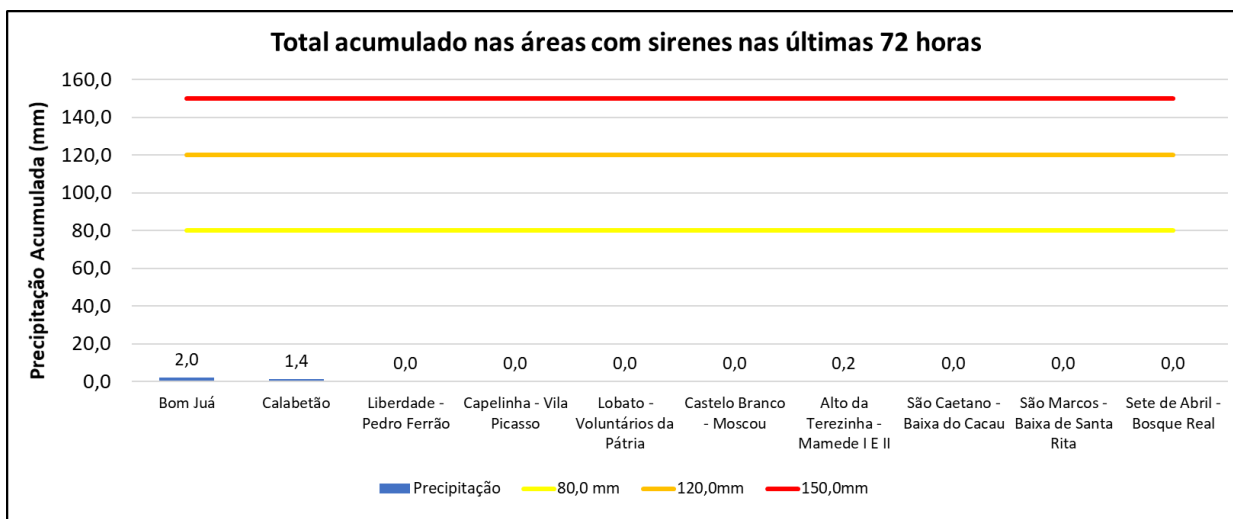

Fonte: CODESAL (2021)